PLANIMETRIA FABBRICATO PIANTA PIANO INTERRATO - SCALA 1:200

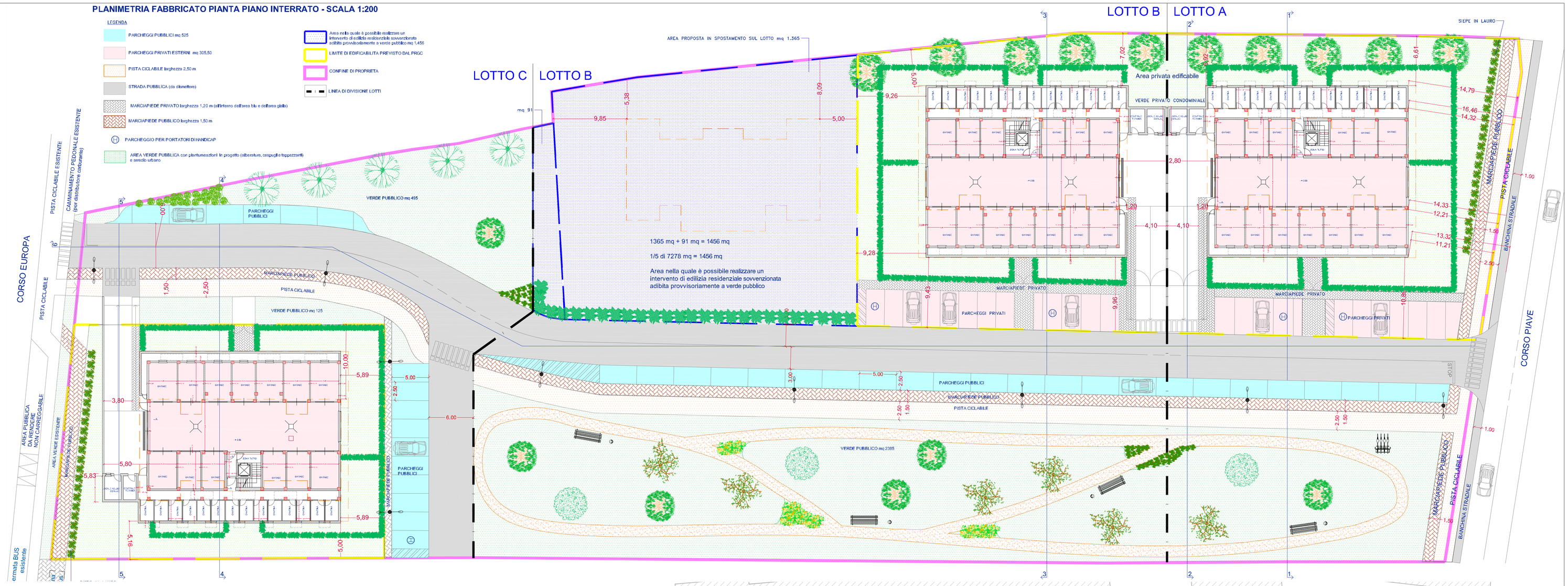

PLANIMETRIA FABBRICATO PIANTA PIANO TERRENO - SCALA 1:200

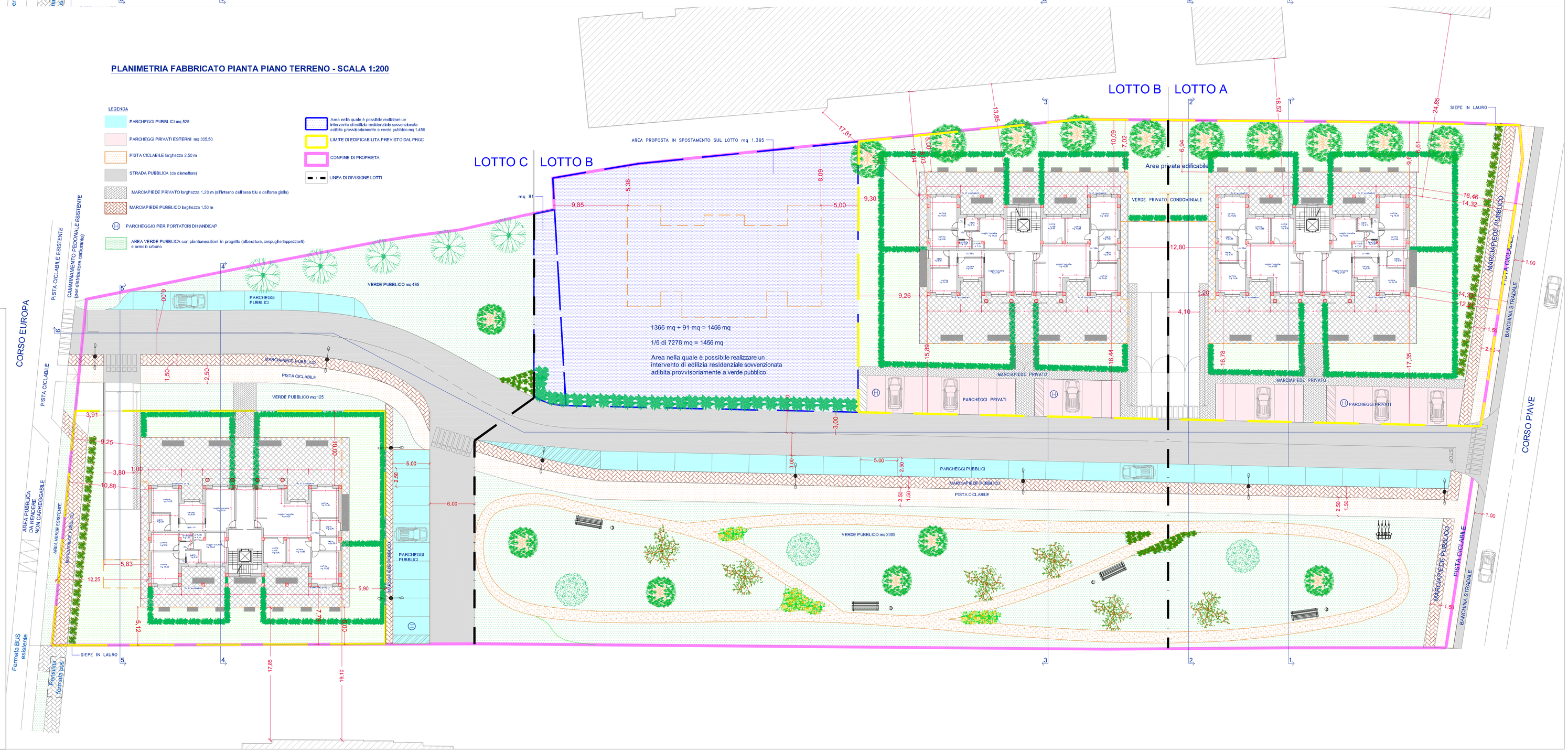

ALLEGATO 7

COMUNE DI ALBA

(Provincia di Cuneo)

OGGETTO:

PROPOSTA DI PEC

ai sensi L.R. 56/77 e s.m.i. in area residenziale C21

RICHIEDENTE: BO SRL. P.IVA: 02455170049 e REA CN-177438 e con sede in ALBA, Corso Piave n 4
UBICAZIONE: Comune di Alba - Foglio 35 mappale 158

PLANIMETRIA CON INSERIMENTO DEI TRE FABBRICATI

(piano interrato e piano terreno)

e PRINCIPALI URBANIZZAZIONI SUL LOTTO

(strada, pista ciclabile, parcheggio e marciapiedi pubblici)

scala 1:200

Alba, Luglio 2017

Il Committente
Dott. Bo Carlo
BO S.R.L.
C.so Piave n 4 12051 Alba (CN)
P.Iva 02455170049

I progettisti
Ing. Donato Sergio
ORDINE DEGLI INGEGNERI DELLA PROVINCIA DI CUNEO
A1880 Dott. Ing. Sergio Donato
Geom. Gianni Giovanni
ORDINE DEGLI GEOMETRI E DEI GEOMETRI LAUREATI DELLA PROVINCIA DI CUNEO
2008